

XXII Vuelta Ciclista a la



Ayuntamiento de Mieres



Ayuntamiento de Lena



Ayuntamiento de Laviana



Ayuntamiento de Aller



Principado de Asturias

Montaña Central de Asturias Junior



2, 3, 4 y 5 de mayo 2024



www.ciclismoenasturias.com



PERSONAL OFICIAL



Presidente FCPA.
Pte. C.C. Figaredo
Pte. C.C. Puerta de Asturias
Pte. C.C. Senderos del Carbón

José Antonio Díaz Soto
Ángel García García
Emilio Fernández García
Manuel Jorge Domínguez



Director de carrera
Coordinador general

Emilio Fernández García
Rolando Díaz Ordoñez

Recorridos
Acreditaciones
Radio Vuelta

Ángel García García
Roberto Menéndez
Fermín Trueba

Documentación
Responsable Comunicación

Juan Bautista García
Roberto Menéndez Mateos

Presidente Jurado Técnico

Juan Mari López Izaguirre

Coordinador seguridad vial
Salida, Meta y voluntarios
Responsable de Pódium

José Luis Morán
Antonio Rodríguez (Toño)
Celso Palacios

Juez Adjunto 1
Juez Adjunto 2
Juez Llegada

Roberto López Peña
Yolanda González Pérez
Carlos Fernández Secades

Jefe Orden Público

Capitán Iván González Vega

Cronometrador
Comisario moto 1
Comisario moto 2

Jesús Gómez Nava
Martín Fernández Heres
Juan José Carvajal Saiz

PRELIMINARES

OFICINA PERMANENTE: Ayuntamiento de Aller (Cabañaquinta)

Inscripciones y entrega de licencias al Jurado Técnico, **jueves día 2** a partir de las **14:00** en la **Oficina Permanente**.

Reunión del Presidente del Jurado Técnico con los Directores Deportivos, Jefe de Orden Público y Director de la prueba a las **15:00** en la **Oficina Permanente**.

ACREDITACIÓN DE VEHICULOS

Será necesario presentar los vehículos con su ***documentación original** a los miembros de la Guardia Civil de Tráfico para la obtención de las acreditaciones. Dicha inspección se hará en la **Oficina Permanente** a partir de las **13:00** horas del jueves 2 de mayo.

***Permiso de Circulación del vehículo, Seguro e I.T.V. También será necesario que los conductores presenten su Permiso de Conducir.**

Una vez acreditados, en el mismo lugar, se les instalarán los receptores de **Radio Vuelta** (a los equipos se les entregarán en la reunión de directores)

PRESENTACION DE EQUIPOS Y SALIDA VUELTA

Presentación de equipos entre las 15:28 y 16:15
Lugar: Camión salidas - Cabañaquinta

**NOS GUSTA
SER LA BANCA**
que siempre quisimos ser

oficina
66

*"Sin cita previa y puerta
del despacho siempre
abierta. Parecen
anécdotas pero son
toda una filosofía".*

Carlos Gayo.

Hay muchas formas de definir **CERCANÍA**.
Nosotros, preferimos hacerlo con ejemplos.

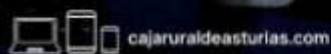
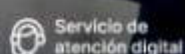
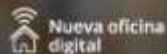

**CAJA RURAL
DE ASTURIAS**

PRESENTACIÓN

La prueba ciclista más importante del Principado de Asturias para corredores junior, se disputará los días 2, 3, 4 y 5 de mayo de 2024

Durante trece años la **Vuelta Ciclista a la Montaña Central de Asturias** fue un referente internacional para la categoría Elite y Sub-23, antesala del profesionalismo y desde el año 2015 se organiza para la categoría junior.

Los clubes ciclistas **Puerta de Asturias** y **Figaredo**, trabajan para sacar adelante la que será la **vigesimal edición**, el noveno año consecutivo para la categoría junior, de esta carrera por etapas que ya se ha hecho un hueco en el calendario nacional. La dilatada experiencia organizativa de estas dos asociaciones, que cuentan con un componente humano colmado de conocimiento en el mundo del ciclismo, garantiza el éxito de la **XXI Vuelta Ciclista a la Montaña Central de Asturias junior**.

El patrocinio de los ayuntamientos de la Montaña Central de Asturias; **Aller, Mieres, Lena, Ribera de Arriba, Morcín y Riosa**, a los que hay que añadir el municipio de **Laviana**, que en su apuesta por el ciclismo volverá a llevar allí una etapa en esta edición, demuestra el crecimiento de la prueba que también cuenta con colaboradores tan importantes como **Caja Rural de Asturias, Grupo LEOMOTOR, elZinc, Dismusa, La Nueva España y MJD-Sport**, sin olvidar el apoyo que ofrecen la **Federación de Ciclismo y el Gobierno del Principado de Asturias**.



El portugués del C.C. Bairrada **Gonzalo Carvalho**, fue el vencedor de la primera edición junior, disputada en 2015, a quien sucedió en el pódium, un año más tarde, el asturiano **Eduardo Pérez Landaluce** del equipo MMR Academy. En 2017 se alzó con la victoria el **colombiano Juan Fernando Calle** (Plataforma Central Iberum). Su compatriota **Daniel Alejandro Méndez Noreña**, (C.C. Bairrada), fue vencedor en 2018. Un año después, el ganador fue el **aragonés Pablo Castrillo**. Las ediciones disputadas en 2021 y 2022 tuvieron color asturiano; **Samuel Fernández Heres** ganó la primera y **Hugo de la Calle** un año más tarde, ambos del equipo MMR Academy. El último vencedor de la prueba fue el **salmantino del Eolo Kometa-Fundación Contador, Miguel Domínguez**.

Alrededor de 160 corredores pertenecientes a **24 equipos** compondrán el pelotón de la **XXII Vuelta Ciclista a la Montaña Central de Asturias**. La organización mantiene el número de equipos nacionales a los que se unen dos extranjeros del máximo nivel; el **belga Acrog Tormans** y el **portugués ACR Roriz Cycling Academy**.

Con esta vuelta se consigue organizar un evento de calidad destinado a ciclistas que en un futuro no muy lejano formarán parte del pelotón profesional. Apostar por la categoría junior es apostar por el futuro. Se asegura una participación del más alto nivel y sus carreras, sin tanto control como el que se da en el ciclismo profesional, son siempre muy disputadas.

Menéndez

MODA HOMBRE

MODA HOMBRE

Pola de Lena. Asturias

menendezmoda.com



PARA MANTENERTE EN FORMA...
MONTA EN BICICLETA

Todas las edades ¿Y tú?... yo, también Ciclismo

FEDERACION DE CICLISMO DEL PRINCIPADO DE ASTURIAS

XXII Vuelta Ciclista a la Montaña Central de Asturias junior

24 EQUIPOS

Los conjuntos participantes son: El equipo **belga** Acrog Tormans, el **portugués** LANDEIRO-KTM-MATIAS&ARAÚJO; el **canario**, Gran Canaria Bike Team; los cinco **asturianos** con corredores en la categoría, MMR Academy, Ciudad de Oviedo-Olibrasas, Quesos La Peral, Sidra Menéndez-Las Mestas y De La Uz; el **murciano** Valverde Team Ricardo Fuentes; el **andaluz**, Team Grupo Serman; el **valenciano**, Lucta – Granja Rinya; los **madrileños**, Sanse-Elecox y Polti Kometa-Fundación Contador; los **castellanoleoneses**, Maguisa Guijuelo y Recambios Callejo; cuatro **cántabros**, Multihogar Cantabria, Corbatas Pindal, Isidoro San Justo y The Bathco; los **gallegos**, Aluminios Cortizo y Picusa Academy; el **castellanomanchego**, Team Junior Ciudad de Talavera; el **catalán**, Team Torrent Purito y completará el pelotón la **Selección de Aragón Junior**.



POLTI-KOMETA



MMR ACADEMY



LANDEIRO KTM
MATIAS&ARAÚJO



ACROG-TORMANS



CIUDAD DE OVIEDO-OLIBRASAS



QUESOS LA PERAL



SIDRA MENÉNDEZ-LAS MESTAS



DE LA UZ



VLAVERDE TEAM-RICARDO FUENTES



LUCTA-GRANJA RINYA



GRAN CANARIA BIKE TEAM



SELECCIÓN DE ARAGÓN



MULTIHOGAR CANTABRIA



CORBATAS PINDAL-GLOVAL
CAJA RURAL ASTURIAS



RECAMBIOS CALLEJO



TEAM GRUPO SERMAN



TEAM JUNIOR
CIUDAD DE TALAVERA



MAGUISA GUIJUELO



SANSE ELECOX



TEAM TORRENT PURITO
TADESAN-NURIA



C.C. PADRONÉS CORTIZO



BATHCO CYCLING TEAM



ISIDORO SAN JUSTO
BARCELONA PISTA C. ESPORTIU



PICUSA ACADEMY



Seguridad Interna Eventos Deportivos

COMUNICACIONES
SEGURIDAD
COORDINACIÓN
SEÑALIZACIÓN
ASESORAMIENTO Y APOYO
www.siedasturias.es

 **985 67 30 31**

www.dismusa.es



DISMUSA

Gasóleos a domicilio

Producto y servicio de 1ª CALIDAD

CLASIFICACIONES



Maillot amarillo: Asturias Paraíso Natural
Líder de la Clasificación General



Maillot rojo: STIHL
Líder de la clasificación de la Montaña



Maillot blanco: La Nueva España
Líder de las Metas Volantes



Maillot verde: Deporte Asturiano
Líder de la clasificación de la Regularidad



Maillot azul: el Zinc
Primer asturiano clasificado



Maillot rosa: DISMUSA
Primer junior de primer año clasificado

La empresa asturiana MJD SPORT es la encargada de fabricar y personalizar los maillots que lucen los líderes de las diferentes clasificaciones de la Vuelta a la Montaña Central de Asturias Junior.

Los jóvenes corredores pelearán por llevarse los maillots de líderes de las 6 clasificaciones que hay en juego en la XXII edición de la vuelta. Además, también habrá premio para el **mejor equipo clasificado** en todas las etapas, patrocinado por **GRUPO LEOMOTOR**.

Vencedores de la Vuelta Ciclista a la Montaña Central de Asturias

Palmarés categoría Élite-sub23

AÑO	VENCEDOR	PROCEDENCIA	EQUIPO
1998	José L. Sánchez de la Rocha	Vigo	SuperFroiz (Pontevedra)
1999	Jose A. Berdayes	Asturias	Puertas Portadeza (Vizcaya)
2000	Manuel Calvente	Granada	Pinturas Banaka (Vizcaya)
2001	Efraín Gutiérrez	Cantabria	MaviSport (Cantabria)
2002	Javier Ramírez	Ciudad Real	Fiat-Calfisa (Granada)
2003	Rodrigo García	Granada	Ciudad Zafra (Badajoz)
2004	Rafael Ballester	Valencia	Nagares-Codiagro (Cuenca)
2005	David Pérez	Vizcaya	Azysa-Bricotariler (Navarra)
2006	Carlos Oyarzun	Chile	Ciudad de Oviedo-Tartiere Auto
2007	Pedro García Villa	Asturias	Construcciones Paulino
2008	Ismael Esteban Agüero	Cantabria	Construcciones Paulino
2009	Enrique Salgueiro	Coruña	Extremadura-Spiuk
2010	Israel Pérez	Cáceres	Extremadura-Spiuk

Palmarés categoría junior

AÑO	VENCEDOR	PROCEDENCIA	EQUIPO
2015	Gonzalo Carvalho	Portugal	C.C. Bairrada Portugal
2016	Eduardo Pérez Landaluce	Asturias	MMR Academy
2017	Juan Fernando Calle	Colombia	Plataforma Central Iberum
2018	Daniel Méndez Noreña	Colombia	C.C. Bairrada Portugal
2019	Pablo Castrillo Zapater	Huesca	Selección de Aragón
2021	Samuel Fernández Heres	Asturias	MMR Academy
2022	Hugo de la Calle Arango	Asturias	MMR Academy
2023	Miguel Domínguez Martín	Salamanca	Eolo Kometa

GARAJE DOMINGUEZ

Distribuidor para la montaña Central de Asturias de.



www.garajedominguez.es

E-mail. ventas@garajedominguez.es

Teléfonos 985490837



615115029

Miguel de Cervantes 4, La Pola

Dr. Fleming 11, Cabañaquinta



Grupo
Leomotor

Cien años moviéndonos contigo

1ª Etapa

02/05/2024

Cabañaquinta – Moreda



ALLER
ALLER, HOY Y SIEMPRE



XXII Vuelta a la Montaña Central de Asturias junior

MAPA RECORRIDO 1ª ETAPA CABAÑAQUINTA -MOREDA

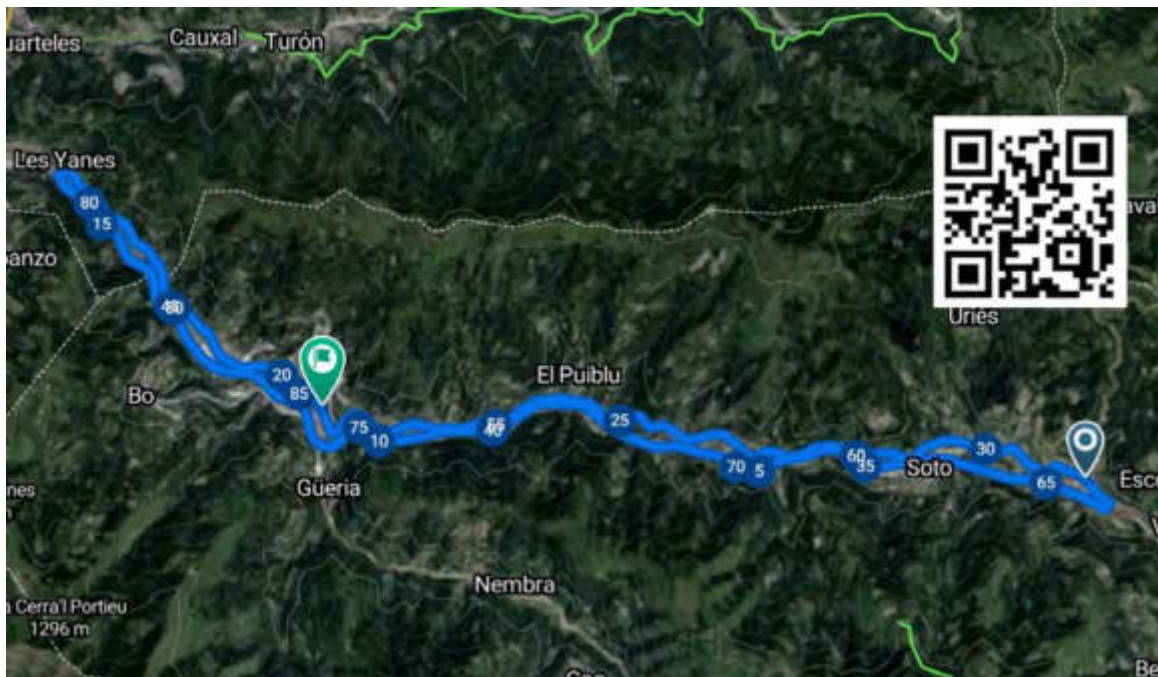

DETALLE PARKING 1ª ETAPA SALIDA CABAÑAQUINTA

Cabañaquinta - SALIDA

- | | |
|----|----------------------|
| 1 | Parking EQUIPOS |
| 2 | Parking MOTOS |
| 3 | Parking G.CIVIL |
| 4 | Parking ORGANIZACION |
| 5 | SALIDA |
| 6 | PODIUM |
| ←→ | PASILLO VEHICULOS |
| ←→ | PASILLO CICLISTAS |



Será imprescindible seguir en todo momento las instrucciones de los responsables de salidas y metas, que serán quienes determinen los desvíos y zonas de aparcamiento de todos los vehículos acreditados.

VUELTA A LA MONTAÑA CENTRAL DE ASTURIAS JUNIOR

1º Etapa:

CABANAQUINTA - MOREDA

Kmts.:

87.4

jueves, 2 de mayo de 2024

Control de Firmas:	15:45	Control de firmas y salida:		Ayuntamiento de Aller				
Cierre de Control:	16:15							
Solida:	16:30	Control médico:		Plaza de la Iglesia (Moreda)				
ITINERARIO	VIA	KMS. REC.	KMS POR REC.	ALT.	PARC.	V. MEDIA KM/H.		
						35	40	45
Cabañaquinta SALIDA	AS-386	0.0	87.4	419	0.0	16:30	16:30	16:30
Puente sobre río Dcha+Dcha direccion Mieres	AS-386	0.4	87.0	423	0.4	16:30	16:30	16:30
Enlace Soto direccion Mieres	AS-253	3.0	84.4	389	2.6	16:35	16:34	16:34
Enlace Lescuyu Direccion Mieres	AS-253	5.8	81.6	356	2.8	16:39	16:38	16:37
Glorieta Caborana de frente	AS-253	12.8	74.6	290	7.0	16:51	16:49	16:47
Entronque Pozo Santiago de frente	AS-253	13.8	73.6	280	1.0	16:53	16:50	16:48
Las Llanas, desvío Sta. Cruz Decha	AS-253	15.9	71.5	255	2.1	16:57	16:53	16:51
La Llama,Incorporacion AS-112 Dcha direccion Moreda	AS-386	16.0	71.3	264	0.2	16:57	16:54	16:51
Entronque Pozo Santiago Izq direccion Caborana	AS-386	18.3	69.0	285	2.3	17:01	16:57	16:54
Rotonda Moreda Izq		22.1	65.2	302	3.8	17:07	17:03	16:59
Moreda Centro META VOLANTE		22.2	65.2	304	0.1	17:08	17:03	16:59
Glorieta Moreda Sur	AS-386	22.5	64.9	312	0.3	17:08	17:03	16:59
Oyanco	AS-386	23.5	63.9	329	1.0	17:10	17:05	17:01
Salida Oyanco	AS-386	24.1	63.3	329	0.6	17:11	17:06	17:02
Misiegos	AS-386	24.7	62.7	339	0.6	17:12	17:07	17:02
Cruce Valdedios	AS-386	25.3	62.1	349	0.6	17:13	17:07	17:03
Cruce La Cortina	AS-386	26.2	61.2	356	0.9	17:14	17:09	17:04
Cruce La Vegina	AS-386	27.1	60.3	363	0.9	17:16	17:10	17:06
Glorieta Lescuyu	AS-386	27.7	59.7	372	0.6	17:17	17:11	17:06
Corigos	AS-386	28.1	59.3	364	0.4	17:18	17:12	17:07
Los Estriones	AS-386	28.8	58.6	375	0.7	17:19	17:13	17:08
Cruce	AS-386	30.0	57.4	394	1.2	17:21	17:14	17:09
Enlace Soto	AS-386	30.2	57.2	394	0.2	17:21	17:15	17:10
Cruce los Cargaderos	AS-386	31.3	56.1	407	1.1	17:23	17:16	17:11
Cabañaquinta	AS-386	32.6	54.8	419	1.3	17:25	17:18	17:13
Puente sobre río Dcha+Dcha direccion Mieres	AS-386	33.0	54.4	423	0.4	17:26	17:19	17:13
Enlace Soto direccion Mieres	AS-253	35.6	51.8	389	2.6	17:31	17:23	17:17
Enlace Lescuyu Direccion Mieres	AS-253	38.4	49.0	356	2.8	17:35	17:27	17:21
PUNTO LIMPIO	AS-253	43.4	44.0	292	5.0	17:44	17:35	17:27
Glorieta Caborana de frente	AS-253	45.4	42.0	290	2.0	17:47	17:38	17:30
Entronque Pozo Santiago de frente	AS-253	46.3	41.0	280	1.0	17:49	17:39	17:31
Las Llanas, desvío Sta. Cruz Decha	AS-253	48.4	38.9	255	2.1	17:53	17:42	17:34
La Llama,Incorporacion AS-112 Dcha direccion Moreda	AS-386	48.6	38.7	264	0.2	17:53	17:42	17:34
Entronque Pozo Santiago Izq direccion Caborana	AS-386	50.9	36.4	285	2.3	17:57	17:46	17:37
Rotonda Moreda Izq	AS-386	54.7	32.6	302	3.8	18:03	17:52	17:42
Moreda Centro META VOLANTE	AS-386	54.8	32.6	304	0.1	18:03	17:52	17:43
Glorieta Moreda Sur	AS-386	55.1	32.3	312	0.3	18:04	17:52	17:43
Oyanco	AS-386	56.1	31.3	329	1.0	18:06	17:54	17:44
Salida Oyanco	AS-386	56.7	30.7	329	0.6	18:07	17:55	17:45
Misiegos	AS-386	57.3	30.1	339	0.6	18:08	17:55	17:46
Cruce Valdedios	AS-386	57.9	29.5	349	0.6	18:09	17:56	17:47
Cruce La Cortina	AS-386	58.8	28.6	356	0.9	18:10	17:58	17:48
Cruce La Vegina	AS-386	59.7	27.7	363	0.9	18:12	17:59	17:49
Glorieta Lescuyu	AS-386	60.3	27.1	372	0.6	18:13	18:00	17:50
Corigos	AS-386	60.7	26.7	364	0.4	18:14	18:01	17:50
Los Estriones	AS-386	61.4	26.0	375	0.7	18:15	18:02	17:51
Cruce	AS-386	62.6	24.8	394	1.2	18:17	18:03	17:53
Enlace Soto	AS-386	62.8	24.6	394	0.2	18:17	18:04	17:53
Cruce los Cargaderos	AS-386	63.9	23.5	407	1.1	18:19	18:05	17:55
Cabañaquinta	AS-386	65.2	22.2	419	1.3	18:21	18:07	17:56
Puente sobre río Dcha+Dcha direccion Mieres	AS-386	65.6	21.8	423	0.4	18:22	18:08	17:57
Enlace Soto direccion Mieres	AS-253	68.2	19.2	389	2.6	18:26	18:12	18:00
Enlace Lescuyu Direccion Mieres	AS-253	71.0	16.4	356	2.8	18:31	18:16	18:04
PUNTO LIMPIO	AS-253	76.0	11.4	292	5.0	18:40	18:23	18:11
Glorieta Caborana de frente	AS-253	78.0	9.4	290	2.0	18:43	18:26	18:13
Entronque Pozo Santiago de frente	AS-253	78.9	8.4	280	1.0	18:45	18:28	18:15
Las Llanas, desvío Sta. Cruz Decha	AS-253	81.0	6.3	255	2.1	18:48	18:31	18:18
La Llama,Incorporacion AS-112 Dcha direccion Moreda	AS-386	81.2	6.2	264	0.2	18:49	18:31	18:18
Entronque Pozo Santiago Izq direccion Caborana	AS-386	83.5	3.9	285	2.3	18:53	18:35	18:21
Rotonda Moreda Izq	AS-386	87.3	0.1	302	3.8	18:59	18:40	18:26
Moreda Centro META	AS-386	87.4	0.0	304	0.1	18:59	18:41	18:26



XXII Vuelta a la Montaña Central de Asturias junior

PERFIL RECORRIDO 1ª ETAPA CABAÑAQUINTA -MOREDA



DETALLE PARKING 1ª ETAPA - META MOREDA

Moreda – META

1	Parking EQUIPOS	5	META
2	Parking MOTOS	6	PODIUM
3	Parking G.CIVIL	→	CARRERA
4	Parking ORGANIZ	→	EQUIPOS Y CARAVANA



Será imprescindible seguir en todo momento las instrucciones de los responsables de salidas y metas, que serán quienes determinen los desvíos y zonas de aparcamiento de todos los vehículos acreditados.

GARAJE DOMINGUEZ

Concesionario para Asturias de Quad, ATV y Side by side



www.garajedominguez.es

E-mail. ventas@garajedominguez.es

Teléfonos 985490837



615115029

Miguel de Cervantes 4, La Pola

Dr. Fleming 11, Cabañaquinta

REFORMAS E INTERIORISMO

DECO   STUR

2ª Etapa

03/05/2024

Figaredo – Mieres



MIERES
va prestare



XXII Vuelta a la Montaña Central de Asturias junior

MAPA RECORRIDO 2ª ETAPA FIGAREDO -MIERES

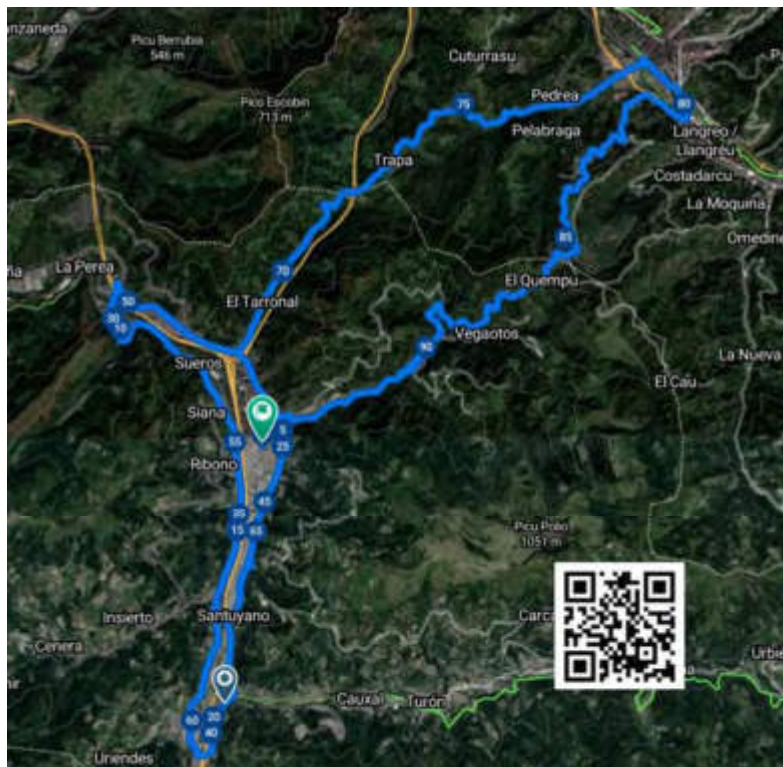

DETALLE PARKING 2ª ETAPA SALIDA FIGAREDO

FIGAREDO – SALIDA



Será imprescindible seguir en todo momento las instrucciones de los responsables de salidas y metas, que serán quienes determinen los desvíos y zonas de aparcamiento de todos los vehículos acreditados.

VUELTA A LA MONTAÑA CENTRAL DE ASTURIAS JUNIOR

2ª Etapa:

FIGUREDADO - MIERES
viernes, 3 de mayo de 2024

Kmts.: 112,5

ITINERARIO	VIA	KMS REC.	KMS POR REC.	ALT.	PARC.	V. MEDIA KM/H.		
						35	40	45
Figurado SALIDA	AS-375	0.0	118.5	236	0.0	16:00	16:00	16:00
Isletas centrales	AS-375	0.1	118.4	236	0.1	16:00	16:00	16:00
Glorieta Hospital	AS-375	2.1	116.4	228	2.0	16:03	16:03	16:02
Cruce la Coca de frente OJO Setos centrales	AS-375	3.2	115.3	217	1.1	16:05	16:04	16:04
Mieres Centro Ciudad	AS-375	4.6	113.9	211	1.4	16:07	16:06	16:06
La Peña	AS-375	5.8	112.7	203	1.2	16:09	16:08	16:07
En Glorieta, direcc. Oviedo	AS-375	6.6	111.9	201	0.8	16:11	16:09	16:08
La Blanca Izda en Glorieta	N-630	8.9	109.6	196	2.3	16:15	16:13	16:11
Ablaña cruce Izda. Travesía estrecha	MI-1	9.5	109.0	182	0.6	16:16	16:14	16:12
Ablaña cruce Izda. Dir. Mieres	MI-1	10.2	108.3	204	0.7	16:17	16:15	16:13
Sueros	MI-1	11.8	106.7	199	1.6	16:20	16:17	16:15
Poligono Gonzalin, IOjal Badenes	MI-2	13.4	105.1	212	1.6	16:22	16:20	16:17
Paseo fluvial de Mieres,	MI-2	14.7	103.8	216	1.3	16:25	16:22	16:19
Dcha + Izquierda Puente sobre vía	MI-3	16.3	102.2	237	1.6	16:27	16:24	16:21
Reicastro, Glorieta	MI-3	17.9	100.6	248	1.6	16:30	16:26	16:23
Uxo, Centro ciudad 1	MI-3	18.2	100.3	238	0.3	16:31	16:27	16:24
Puente Ujo Izda+Izda. Sobre A-66 Dir. Figurado	AS-375	19.1	99.4	247	0.9	16:32	16:28	16:25
Figurado 1 META VOLANTE	AS-375	20.3	98.2	236	1.2	16:34	16:30	16:27
Isletas centrales	AS-375	20.3	98.2	236	0.0	16:34	16:30	16:27
Glorieta Hospital	AS-375	22.3	96.2	228	2.0	16:38	16:33	16:29
Cruce la Coca de Frente OJO Setos centrales	AS-375	23.4	95.1	217	1.1	16:40	16:35	16:31
Mieres Centro Ciudad	AS-375	24.8	93.7	211	1.4	16:42	16:37	16:33
La Peña	AS-375	26.0	92.5	203	1.2	16:44	16:39	16:34
En Glorieta, direcc. Oviedo	AS-375	26.8	91.7	201	0.8	16:45	16:40	16:35
La Blanca Izda en Glorieta	N-630	29.1	89.4	196	2.3	16:49	16:43	16:38
Ablaña cruce Izda. Travesía estrecha	MI-1	29.7	88.8	182	0.6	16:50	16:44	16:39
Ablaña cruce Izda. Dir. Mieres	MI-1	30.4	88.1	204	0.7	16:52	16:45	16:40
Sueros	MI-1	32.0	86.5	199	1.6	16:54	16:48	16:42
Poligono Gonzalin, IOjal Badenes	MI-2	33.6	84.9	212	1.6	16:57	16:50	16:44
Paseo fluvial de Mieres,	MI-2	34.9	83.6	216	1.3	16:59	16:52	16:46
Dcha + Izquierda Puente sobre vía	MI-3	36.5	82.0	237	1.6	17:02	16:54	16:48
Reicastro, Glorieta	MI-3	38.1	80.4	248	1.6	17:05	16:57	16:50
Uxo, Centro ciudad 1	MI-3	38.4	80.1	238	0.3	17:05	16:57	16:51
Puente Ujo Izda+Izda. Sobre A-66 Dir. Figurado	AS-375	39.3	79.2	247	0.9	17:07	16:58	16:52
PUNTO LIMPIO	AS-375	39.3	79.1	247	0.1	17:07	16:58	16:52
Figurado 2	AS-375	40.5	78.0	236	1.2	17:09	17:00	16:54
Isletas centrales	AS-375	40.6	77.9	236	0.1	17:09	17:00	16:54
Glorieta Hospital	AS-375	42.6	75.9	228	2.0	17:13	17:03	16:56
Cruce la Coca de frente OJO Setos centrales	AS-375	43.7	74.8	217	1.1	17:14	17:05	16:58
Mieres Centro Ciudad	AS-375	45.1	73.4	211	1.4	17:17	17:07	17:00
La Peña	AS-375	46.3	72.2	203	1.2	17:19	17:09	17:01
En Glorieta, direcc. Oviedo	AS-375	47.1	71.4	201	0.8	17:20	17:10	17:02
La Blanca Izda en Glorieta	N-630	49.4	69.1	196	2.3	17:24	17:14	17:05
Ablaña cruce Izda. Travesía estrecha	MI-1	50.0	68.5	182	0.6	17:25	17:15	17:06
Ablaña cruce Izda. Dir. Mieres	MI-1	50.7	67.8	204	0.7	17:26	17:16	17:07
Sueros	MI-1	52.3	66.2	199	1.6	17:29	17:18	17:09
Poligono Gonzalin, IOjal Badenes	MI-2	53.9	64.6	212	1.6	17:32	17:20	17:11
Paseo fluvial de Mieres,	MI-2	55.2	63.3	216	1.3	17:34	17:22	17:13
Dcha + Izquierda Puente sobre vía	MI-3	56.8	61.7	237	1.6	17:37	17:25	17:15
Reicastro, Glorieta	MI-3	58.4	60.1	248	1.6	17:40	17:27	17:17
Uxo, Centro ciudad 1	MI-3	58.7	59.8	238	0.3	17:40	17:28	17:18
Puente Ujo Izda+Izda. Sobre A-66 Dir. Figurado	AS-375	59.6	58.9	247	0.9	17:42	17:29	17:19
Figurado 3 META VOLANTE	AS-375	60.8	57.7	236	1.2	17:44	17:31	17:21
Isletas centrales	AS-375	60.8	57.7	236	0.0	17:44	17:31	17:21
Glorieta Hospital	AS-375	62.8	55.7	228	2.0	17:47	17:34	17:23
Cruce la Coca de Frente OJO Setos centrales	AS-375	63.9	54.6	217	1.1	17:49	17:35	17:25
Mieres Centro Ciudad	AS-375	65.3	53.2	211	1.4	17:51	17:37	17:27
La Peña	AS-375	66.5	52.0	203	1.2	17:54	17:39	17:28
En Glorieta, direcc. Oviedo	AS-375	67.3	51.2	201	0.8	17:55	17:40	17:29
La Blanca Izda en Glorieta	N-630	69.6	48.9	196	2.3	17:59	17:44	17:32
Ablaña cruce Izda. Travesía estrecha	MI-1	70.2	48.3	182	0.6	18:00	17:45	17:33
Ablaña cruce Izda. Dir. Mieres	MI-1	70.9	47.6	204	0.7	18:01	17:46	17:34
Sueros	MI-1	72.5	46.0	199	1.6	18:04	17:48	17:36
Poligono Gonzalin, IOjal Badenes	MI-2	74.1	44.4	212	1.6	18:07	17:51	17:38
Paseo fluvial de Mieres,	MI-2	75.4	43.1	216	1.3	18:09	17:53	17:40
Dcha + Izquierda Puente sobre vía	MI-3	77.0	41.5	237	1.6	18:12	17:55	17:42
Reicastro, Glorieta	MI-3	78.6	39.9	248	1.6	18:14	17:57	17:44
Uxo, Centro ciudad 1	MI-3	78.9	39.6	238	0.3	18:15	17:58	17:45
Puente Ujo Izda+Izda. Sobre A-66 Dir. Figurado	AS-375	79.8	38.7	247	0.9	18:16	17:59	17:46
PUNTO LIMPIO	AS-375	79.9	38.6	247	0.1	18:16	17:59	17:46
Figurado 4	AS-375	81.0	37.5	236	1.2	18:18	18:01	17:48
Isletas centrales	AS-375	81.0	37.5	236	0.0	18:18	18:01	17:48
Glorieta Hospital	AS-375	83.0	35.5	228	2.0	18:22	18:04	17:50
Cruce la Coca de Frente OJO Setos centrales	AS-375	84.1	34.4	217	1.1	18:24	18:06	17:52
Mieres Centro Ciudad	AS-375	85.5	33.0	211	1.4	18:26	18:08	17:54
Cruce La Peña decha direccion San Tirso	AS-375	87.3	31.2	203	1.8	18:29	18:10	17:56
Alto Santirso a la decha. P.M. 3ª Categoría	AS-395	91.0	27.5	203	3.7	18:36	18:16	18:01
En Glorieta, de frente	AS-245	97.2	21.3	203	6.2	18:46	18:25	18:09
Gira a la derecha hacia C. Inventar la Cierva/	AS-387	97.8	20.7	203	0.6	18:47	18:26	18:10
En la rotonda de frente	AS-387	98.4	20.1	203	0.7	18:48	18:27	18:11
Gira a la izquierda hacia C. Llugorín	AS-387	98.5	20.0	203	0.1	18:48	18:27	18:11
En la rotonda la primera salida Calle Jevellnas	AS-387	99.0	13.6	203	0.6	18:49	18:28	18:11
En la rotonda la primera salida	99.0	13.6	203	0.0	18:49	18:28	18:11	
En la rotonda segunda salida direccion AS-269	99.0	13.5	203	0.0	18:49	18:28	18:12	
Alto Santa Emiliano P.M. 2ª Categoría	AS-269	104.3	8.2	203	5.3	18:56	18:36	18:19
Cruce ofon a la izquierda	AS-375	111.8	0.7	203	7.5	19:11	18:47	18:29
Derecha Carreño Miranda	112.1	0.4	203	0.3	19:12	18:48	18:29	
Izq Numa Gilhou	112.3	0.2	203	0.2	19:12	18:48	18:29	
Valeriano Miranda Meta		112.5	0.0	209	0.2	19:12	18:48	18:30



XXII Vuelta a la Montaña Central de Asturias junior

PERFIL RECORRIDO 2ª ETAPA FIGAREDO -MIERES



DETALLE PARKING 2ª ETAPA META MIERES

Mieres
META

- 1 Parking EQUIPOS
- 2 Parking MOTOS
- 3 Parking G.CIVIL
- 4 Parking ORGANIZ.
- 5 META
- 6 PODIUM
- ↔ PASILLO VEHIC.
- ↔ PASILLO CICLISTAS



Será imprescindible seguir en todo momento las instrucciones de los responsables de salidas y metas, que serán quienes determinen los desvíos y zonas de aparcamiento de todos los vehículos acreditados.



Principado de Asturias



CICLISMO
POR NATURALEZA



Asturias
paraíso natural



DEPORTE
ASTURIANO

3ª Etapa

04/05/2024

Pola de Laviana – Pola de Laviana



XXII Vuelta a la Montaña Central de Asturias junior

MAPA RECORRIDO 3ª ETAPA. POLA DE LAVIANA – POLA DE LAVIANA

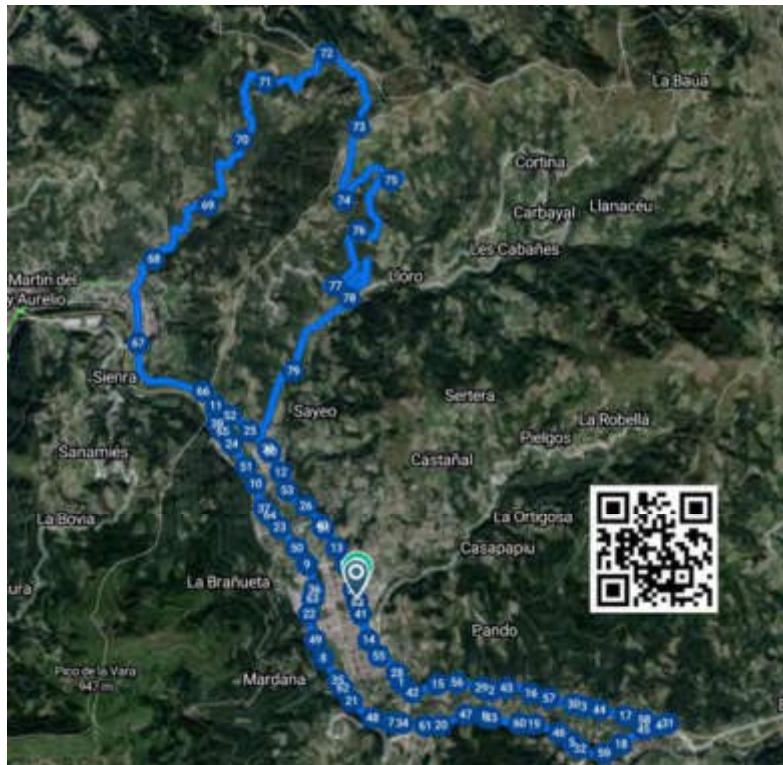

DETALLE PARKING 3ª ETAPA SALIDA POLA DE LAVIANA



VUELTA A LA MONTAÑA CENTRAL DE ASTURIAS JUNIOR

3ª Etapa

LA POLA LLAVIANA -LA POLA LLAVIANA
sábado, 4 de mayo de 2024

Kmts.

88.8

Control de Firmas:	15:15	Control de firmas y salida:	Plaza Ayuntamiento
Cierre de Control:	15:45		
Salida:	16:00	Control médico:	Ayuntamiento

ITINERARIO	VIA	KMS. REC.	KMS POR REC.	ALT.	PARC.	V. MEDIA KM/H.		
						35	40	45
Pola de Laviana,Avda. Constitución SALIDA		0.0	88.8	301	0.0	16:00	16:00	16:00
Izda C/ Leopoldo Alas Clarín		0.1	88.7	301	0.1	16:00	16:00	16:00
Dcha AS-117a	AS-117a	0.1	88.7	301	0.0	16:00	16:00	16:00
Puente la Chalana, de frente	AS-117a	2.2	86.6	306	2.1	16:03	16:03	16:02
Iguanzo,	AS-117a	2.5	86.3	309	0.3	16:04	16:03	16:03
Dcha Rotonda AS-117	AS-117	3.9	84.9	309	1.4	16:06	16:05	16:05
Puente Arco,	AS-117	5.5	83.3	312	1.6	16:09	16:08	16:07
Glorieta de frente	AS-117	6.8	82.0	312	1.3	16:11	16:10	16:09
Salida a Barredos, Dcha		10.7	78.1	312	3.9	16:18	16:16	16:14
Dcha hacia Barredos AS-117a	AS-117a	11.2	77.6	312	0.5	16:19	16:16	16:14
Barredos,	AS-117a	12.2	76.6	280	1.0	16:20	16:18	16:16
Pola de Laviana, (Paso 1)META VOLANTE	AS-117a	13.6	75.2	301	1.4	16:23	16:20	16:18
Puente la Chalana, de frente	AS-117a	15.4	73.4	306	1.8	16:26	16:23	16:20
Iguanzo,	AS-117a	15.7	73.1	309	0.3	16:26	16:23	16:20
Dcha Rotonda AS-117	AS-117	17.2	71.6	309	1.5	16:29	16:25	16:22
Puente Arco,	AS-117	18.7	70.1	312	1.5	16:32	16:28	16:24
Glorieta de frente	AS-117	20.0	68.8	312	1.3	16:34	16:30	16:26
Salida a Barredos, Dcha		23.9	64.9	312	3.9	16:40	16:35	16:31
Dcha hacia Barredos AS-117a	AS-117a	25.4	63.4	312	1.5	16:43	16:38	16:33
Barredos	AS-117a	25.9	62.9	280	0.5	16:44	16:38	16:34
PUNTO LIMPIO	AS-117a	25.9	62.9	280	0.0	16:44	16:38	16:34
Pola de Laviana, (Paso 2).	AS-117a	26.8	62.0	301	0.9	16:45	16:40	16:35
Puente la Chalana, de frente	AS-117a	28.8	60.0	306	2.0	16:49	16:43	16:38
Iguanzo	AS-117a	30.8	58.0	309	2.0	16:52	16:46	16:41
Dcha Rotonda AS-117	AS-117	31.1	57.7	309	0.3	16:53	16:46	16:41
Puente Arco,	AS-117	32.6	56.2	312	1.5	16:55	16:48	16:43
Glorieta de frente	AS-117	34.1	54.7	312	1.5	16:58	16:51	16:45
Salida a Barredos, Dcha		35.4	53.4	312	1.3	17:00	16:53	16:47
Dcha hacia Barredos AS-117a	AS-117a	39.3	49.5	312	3.9	17:07	16:58	16:52
Barredos,	AS-117a	40.8	48.0	301	1.5	17:09	17:01	16:54
Pola de Laviana, (Paso 3). META VOLANTE	AS-117a	41.7	47.1	306	0.9	17:11	17:02	16:55
Puente la Chalana, de frente	AS-117a	43.7	45.1	309	2.0	17:14	17:05	16:58
Iguanzo,	AS-117a	45.7	43.1	309	2.0	17:18	17:08	17:00
Dcha Rotonda AS-117	AS-117	46.0	42.8	312	0.3	17:18	17:09	17:01
Puente Arco,	AS-117	47.5	41.3	312	1.5	17:21	17:11	17:03
Glorieta de frente	AS-117	49.0	39.8	312	1.5	17:24	17:13	17:05
Salida a Barredos, Dcha		50.3	38.5	312	1.3	17:26	17:15	17:07
Dcha hacia Barredos AS-117a	AS-117a	54.2	34.6	312	3.9	17:32	17:21	17:12
Barredos,	AS-117a	55.7	33.1	312	1.5	17:35	17:23	17:14
PUNTO LIMPIO	AS-117a	55.7	33.1	312	0.0	17:35	17:23	17:14
Pola de Laviana, (Paso 4)	AS-117a	56.2	32.6	312	0.5	17:36	17:24	17:14
Puente la Chalana, de frente	AS-117a	57.1	31.7	312	0.9	17:37	17:25	17:16
Iguanzo,	AS-117a	61.2	27.6	312	4.1	17:44	17:31	17:21
Dcha Rotonda AS-117	AS-117	63.7	25.1	312	2.5	17:49	17:35	17:24
Puente Arco,	AS-117	65.2	23.6	312	1.5	17:51	17:37	17:26
Glorieta de frente	AS-117	68.4	20.4	320	3.2	17:57	17:42	17:31
Salida a Barredos,Dcha		70.4	18.4	631	2.0	18:00	17:45	17:33
Izda hacia Blimea, lojol, por la Izda,jaletas	AS-117	71.0	17.8	631	0.6	18:01	17:46	17:34
Paso estrecho, cortado Carril dcho	AS-117	71.3	17.5	647	0.3	18:02	17:46	17:35
Blimea	AS-117	72.0	16.8	647	0.7	18:03	17:48	17:36
Glorieta de frente, ambos lados	AS-117	72.5	16.3	606	0.5	18:04	17:48	17:36
Glorieta de frente, ambos lados	AS-117	72.8	16.0	569	0.3	18:04	17:49	17:37
Blimea, Dcha, Floristeria Las Comelias	SM-7	73.0	15.8	549	0.2	18:05	17:49	17:37
Comienza Puerto, Dir. Las Quintanas	SM-7	73.2	15.6	500	0.2	18:05	17:49	17:37
Las Quintanas,	SM-7	75.6	13.2	485	2.4	18:09	17:53	17:40
La Castilla,	SM-7	77.3	11.5	400	1.7	18:12	17:55	17:43
Cruce a Dchadir,Barredos	AS-382	77.4	11.4	305	0.1	18:12	17:56	17:43
Alto La Faya los Lobos, PM 2ª Categoría	AS-382	78.6	10.2	280	1.2	18:14	17:57	17:44
Comienza bajada Muy virada	AS-382	78.6	10.2	280	0.0	18:14	17:57	17:44
Estrechamiento peligroso	AS-382	80.0	8.8	301	1.4	18:17	18:00	17:46
Curvas peligrosas	AS-382	80.4	8.4	301	0.4	18:17	18:00	17:47
Condueño,	AS-382	81.8	7.0	301	1.4	18:20	18:02	17:49
Curvas peligrosas	AS-382	83.8	5.0	301	2.0	18:23	18:05	17:51
Curvas peligrosas	AS-382	84.4	4.4	301	0.6	18:24	18:06	17:52
El Rebolal,	AS-382	84.5	4.3	301	0.1	18:24	18:06	17:52
Travesía San Pedro, OJO peligro	AS-382	85.1	3.7	301	0.6	18:25	18:07	17:53
Barredos,	AS-382	85.5	3.3	301	0.4	18:26	18:08	17:54
Cruce STOP Izda. Dir Laviana	AS-117a	86.8	2.0	301	1.3	18:28	18:10	17:55
Pola de Laviana, entrada poblacion	AS-117a	88.0	0.8	301	1.2	18:30	18:12	17:57
Pola de Laviana META	AS-117a	88.8	0.0	301	0.8	18:32	18:13	17:58



XXII Vuelta a la Montaña Central de Asturias junior

PERFIL RECORRIDO 3ª ETAPA – POLA DE LAVIANA – POLA DE LAVIANA



DETALLE PARKING 3ª ETAPA - META POLA DE LAVIANA

- 1 Parking EQUIPOS
- 2 Parking MOTOS
- 3 Parking G.CIVIL
- 4 Parking ORGANIZ.
- 5 SALIDA / META
- 6 PODIUM
- 7 PARKING PÚBLICO
- ↔ PASILLO VEHÍCULOS
- ↔ PASILLO CICLISTAS

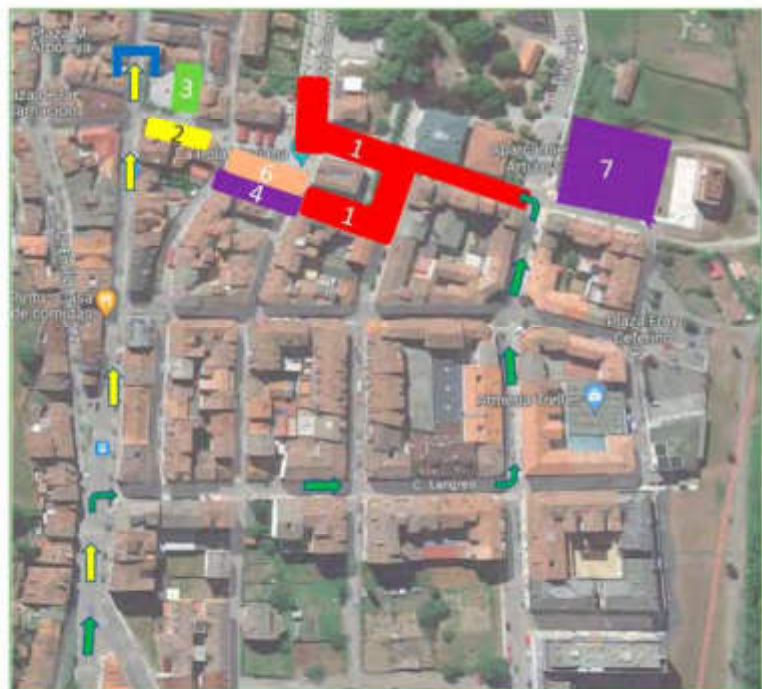

Será imprescindible seguir en todo momento las instrucciones de los responsables de salidas y metas, que serán quienes determinen los desvíos y zonas de aparcamiento de todos los vehículos acreditados.

LeomotorOcasión



¡Coches asgaya!

Accede al mayor catálogo de **coches de segunda mano** de todo Asturias



15 días o mil kilómetros para probar tu coche



Chequeo gratuito al año de compra



Tasación y pago inmediato del vehículo actual



hasta 7 años de garantía



150 puntos de revisión



56 puntos de servicio en la región

*Sujeto a condiciones



www.leomotor.net

100 años



Grupo Leomotor

Oviedo · Gijón · Avilés · Lugones · Pola de Siero · Mieres · La Felguera · Luarca

en  **Ciclismo Asturias**

www.ciclismoenasturias.com

4^a Etapa

05/05/2024

Factoría El Zinc – Pola de Lena



LENA

DESTINO CICLISTA



XXII Vuelta a la Montaña Central de Asturias junior

MAPA RECORRIDO 4ª ETAPA

Detalle de paso por Soto de Ribera, Palomar y Bueño

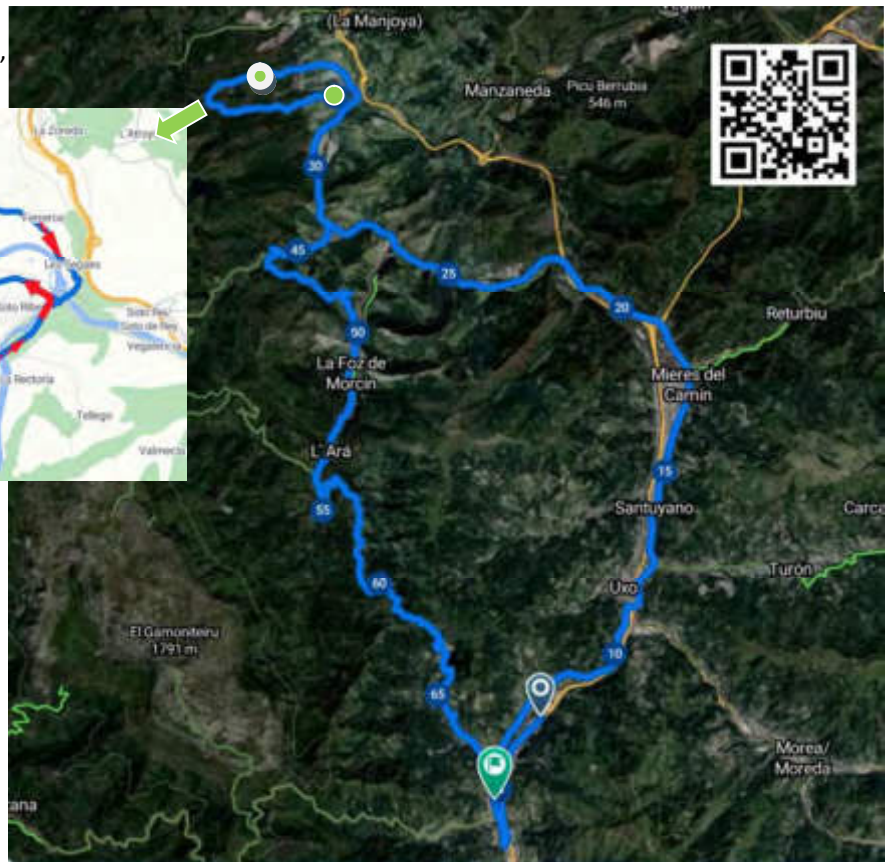
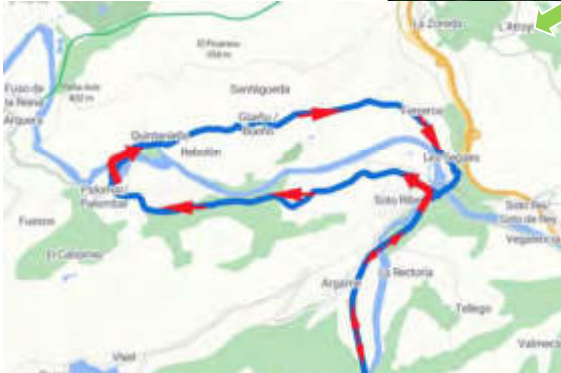

DETALLE PARKING SALIDA 4ª ETAPA EL ZINC



VUELTA A LA MONTAÑA CENTRAL DE ASTURIAS JUNIOR

4ª Etapa:

Factoría ASLA ELZINC - POLA DE LENA

Kmts.:

68.5

domingo, 5 de mayo de 2024

Control de Firmas:	10:05	Control de firmas y salida:				Factoría ASLA ELZINC		
Cierre de Control:	10:35							
Salida:	10:50	Control médico:				CAMION PODIUM		
ITINERARIO	VIA	KMS. REC.	KMS POR REC.	ALT.	PARC.	V. MEDIA KM/H.		
						35	40	45
Factoría ASLA SALIDA		0.0	68.5	290	0.0	10:50	10:50	10:50
C/ Celso Granda Izda dir. Compomanes		1.8	66.7	297	1.8	10:53	10:52	10:52
Rotonda Polideportivo, izda	AS-375	3.3	65.2	320	1.5	10:55	10:54	10:54
C/ Miguel de Cervantes		3.8	64.7	311	0.5	10:56	10:55	10:55
C/ Ramón Pérez de Ayala		4.1	64.4	309	0.3	10:57	10:56	10:55
C/ Vicente Regueral, de frente		4.4	64.1	298	0.3	10:57	10:56	10:55
Glorieta Principado Asturias, de frente		4.9	63.6	296	0.5	10:58	10:57	10:56
Cruce Dcha. Direc. Villayana		5.2	63.3	296	0.3	10:58	10:57	10:56
La Vega	AS-375	6.3	62.2	287	1.1	11:00	10:59	10:58
Villayana,	AS-375	7.2	61.3	283	0.9	11:02	11:00	10:59
IOJOI Paso sobre vías	AS-375	10.5	58.0	248	3.3	11:08	11:05	11:04
Puente UjoI dcha+Izda. Sobre A-66 Dir. Figaredo	AS-375	11.4	57.1	247	0.9	11:09	11:07	11:05
Figaredo META VOLANTE	AS-375	12.6	55.9	236	1.2	11:11	11:08	11:06
Isletas centrales	AS-375	12.7	55.8	236	0.1	11:11	11:09	11:06
Glorieta Hospital	AS-375	14.7	53.8	228	2.0	11:15	11:12	11:09
Cruce la Coca de Frente OJO Setos centrales	AS-375	15.8	52.7	217	1.1	11:17	11:13	11:11
Mieres Centro Ciudad	AS-375	17.2	51.3	211	1.4	11:19	11:15	11:12
La Peña	AS-375	18.4	50.1	203	1.2	11:21	11:17	11:14
En Glorieta, direcc. Oviedo	AS-375	19.2	49.3	201	0.8	11:22	11:18	11:15
La Blanca de frente direccion Oviedo	N-630	21.5	47.0	196	2.3	11:26	11:22	11:18
Rotonda loredo de Frente	N-630	23.8	44.7	196	2.3	11:30	11:25	11:21
Cruce Sta.Eulalia OJO islas centrales	N-630	28.3	40.2	297	4.5	11:38	11:32	11:27
PUNTO LIMPIO	N-630	28.3	43.2	297	0.0	11:38	11:32	11:27
Rotonda Soto de Ribera cuarta salida	N-630	31.8	36.7	301	3.5	11:44	11:37	11:32
En la rotonda de frente	AS-322	32.6	36.0	307	0.8	11:45	11:38	11:33
Palomar desvío a derecha hacia Rebolon	AS-322	35.6	33.0	328	3.0	11:50	11:43	11:37
Cruce izquierda		37.2	31.4	357	1.6	11:53	11:45	11:39
Cruce derecha		37.3	31.2	365	0.1	11:53	11:45	11:39
Giro IZq hacia N-630		40.0	28.5	426	2.7	11:58	11:49	11:43
En la rotonda primera salida	N-630	40.0	28.5	432	0.0	11:58	11:50	11:43
En la rotonda defrente	N-630	40.3	28.2	434	0.3	11:59	11:50	11:43
PUNTO LIMPIO	N-630	43.3	28.2	434	3.0	12:04	11:54	11:47
Desvío Derecha Sta. Eulalia	N-630	43.8	24.7	313	3.5	12:05	11:55	11:48
Rotonda defrente	MO-01	43.9	24.7	291	0.0	12:05	11:55	11:48
Rotonda defrente	MO-01	44.0	24.6	249	0.1	12:05	11:55	11:48
Rotonda 2ªsalida	MO-01	45.8	22.8	249	1.8	12:08	11:58	11:51
Desvío Izqu	MO-03	46.0	22.5	250	0.2	12:08	11:58	11:51
La collada PM 2ª Categoría	MO-03	48.5	20.0	253	2.5	12:13	12:02	11:54
Giro a la decha hacia AS-231	MO-03	50.2	18.3	264	1.7	12:16	12:05	11:56
La Ará META VOLANTE	AS-231	53.3	15.2	281	3.1	12:21	12:09	12:01
La vega Desvío Izquierda direccion pola de lena	AS-231	53.9	14.6	287	0.6	12:22	12:10	12:01
Alto del cordal PM1ª categoría	AS-231	61.8	6.7	287	7.9	12:35	12:22	12:12
Giro a la izquierda	AS-231	61.9	6.6	301	0.1	12:36	12:22	12:12
La Barraca Giro a la decha	AS-375	67.4	1.1	310	5.5	12:45	12:31	12:19
En la rotonda defrente	AS-375	67.6	0.9	321	0.2	12:45	12:31	12:20
Pl. De Alfonso X el Sabio META	AS-375	68.5	0.0	311	0.9	12:47	12:32	12:21



XXII Vuelta a la Montaña Central de Asturias junior

PERFIL RECORRIDO 4ª ETAPA – FACTORÍA ELZINC – POLA DE LENA



DETALLE PARKING 4ª ETAPA - META POLA DE LENA

Pola Lena - META

1	Parking EQUIPOS
2	Parking MOTOS
3	Parking G.CIVIL
4	Parking ORGANIZACION
5	META
6	PODIUM
↔	PASILLO VEHICULOS
↔	PASILLO CICLISTAS



Será imprescindible seguir en todo momento las instrucciones de los responsables de salidas y metas, que serán quienes determinen los desvíos y zonas de aparcamiento de todos los vehículos acreditados.

La Nueva España

www.lne.es



Edición digital

lne.es

Páginas vistas:
44.294.000

Usuarios únicos:
6.917.000

Redes sociales

LNE

 **367.000**

 **180.000**

 **62.000**

 **10.000**

Edición impresa

La Nueva España

Audiencia
(EGM)

166.000
lectores diarios

Difusión
(OJD)

Venta media diaria
20.439
ejemplares

XXII Vuelta a la Montaña Central de Asturias junior



Al finalizar las etapas deberán acudir al podio para la ceremonia protocolaria:

- ❖ Vencedor de la etapa
- ❖ Líder de la Clasificación General
- ❖ Líder de la Clasificación General de la Montaña
- ❖ Líder de la Clasificación General de las Metas Volantes
- ❖ Líder de la Clasificación General de la Regularidad
- ❖ Primer asturiano clasificado en la general
- ❖ Mejor junior de primer año clasificado
- ❖ Mejor equipo clasificado
- ❖ En la **última etapa**, además el 2^a y 3^o de la General

Tras finalizar la prueba deberán ser entregados los dorsales a la organización, así como los receptores de **RADIO VUELTA** y **TRANSPONDER** al personal encargado de dichas funciones.



La Ribera



AYUNTAMIENTO
RIBERA DE ARRIBA



**Ayuntamiento de Morcín
Asturias**



Ayuntamiento de
RIOSA

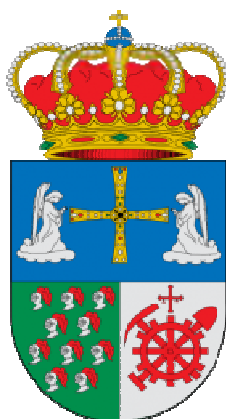

Ayuntamiento  de Langreo

HOSPITALES

Para evacuar heridos acudir a los **centros concertados**:

NOMBRE DEL CENTRO	DIRECCIÓN	TELÉFONO	POBLACIÓN	CONCEJO
CENTRO MÉDICO DE ASTURIAS	Avda. José María Richard, s/n	985250300	Oviedo	OVIEDO
CLINICA ASTURIAS	C/ Naranjo de Bulnes, 4-6	985286000	Oviedo	OVIEDO
SANATORIO COVADONGA	C/ General Suarez Valdés S/N	985365122	Gijón	GIJÓN
HOSPITAL BEGOÑA	Avda. Pablo Iglesias, 92	985367233	Gijón	GIJÓN

Cada corredor federado deberá seguir el protocolo del seguro que cubre su licencia, que puede variar dependiendo de la Federación Autonómica a la que pertenezca.

En caso de **urgencias vitales** se derivan a los siguientes centros hospitalarios:

NOMBRE DEL CENTRO	DIRECCIÓN	TELÉFONO	POBLACIÓN	CONCEJO
HOSPITAL U. CENTRAL DE ASTURIAS	<i>Avenida de Roma, s/n</i>	985108000	OVIEDO	OVIEDO
HOSPITAL VITAL ALVAREZ BUYLLA	<i>Santullano, s/n</i>	985458500	SANTULLANO	MIERES
HOSPITAL VALLE DEL NALÓN	<i>Polígono Riaño s/n</i>	985652000	RIAÑO	LANGREO



PRENDAS DEPORTIVAS PERSONALIZADAS

CARJOEL, S.L.

Pol. Ind. EL SUTU, Parcela 1 - 33980 POLA DE LAVIANA

Tfno. 985610580 - Email: informacion@mjdsport.com

www.mjdsport.com

ESPECIALISTAS EN CICLISMO



**SPONSOR TÉCNICO OFICIAL
DE LA FEDERACION ASTURIANA DE CICLISMO**



PRESENTACIÓN EQUIPOS



Horario de presentación de los equipos en la salida de la primera etapa, 2 de mayo:

15:28	PICUSA ACADEMY TEAM
15:31	ISIDORO SAN JUSTO – BARCELONA PISTA CLUB ESPORTIU
15:33	BATHCO CYCLING TEAM
15:35	C.C. PADRONÉS CORTIZO
15:37	TEAM TORRENT PURITO-TADESAN-NURIA
15:39	SANSE ELECOX
15:41	MAGUISA GUIJUELO
15:43	TEAM JUNIOR CIUDAD DE TALAVERA
15:45	TEAM GRUPO SERMAN
15:47	RECAMBIOS CALLEJO
15:49	CORBATAS PINDAL-CAJA RURAL ASTURIAS-GLOVAL
15:51	MULTIHOGAR CANTABRIA
15:53	SELECCIÓN DE ARAGÓN
15:55	GRAN CANARIA BIKE TEAM
15:57	LUCTA – GRANJA RINYA
15:59	VALVERDE TEAM – RICARDO FUENTES
16:01	DE LA UZ
16:03	SIDRA MENÉNDEZ – LAS MESTAS
16:05	QUESOS LA PERAL
16:07	CIUDAD DE OVIEDO – OLIBRASAS
16:09	ACROG-TORMANS
16:11	LANDEIRO-KTM-MATIAS&ARAÚJO
16:13	MMR ACADEMY
16:15	POLTI-KOMETA





CICLISMO
POR NATURALEZA



Asturias
paraíso natural

Sostenible por naturaleza

En **elZinc** apostamos por un modelo industrial de bajas emisiones de CO2 alineado con la política que la empresa mantiene en busca de una drástica reducción de su huella de carbono.

Para ello, llevamos a cabo acciones continuas como el desarrollo de la mayor instalación fotovoltaica para autoconsumo de Asturias, la obtención de la certificación **ISO 50001 de Eficiencia Energética** o la instalación de tecnologías que aprovechan mejor las materias primas y la energía.

www.elzinc.es

elZinc[®]
Designing with elZinc